Tres días de duelo

en

Isla Negra

Chile

Poetas del mundo

en homenaje

a nuestro Cónsul de Trujillo

César Adolfo Alva Lescano

Alfred Asís

Cofradía
Vallejiana
César Alva Lescano

Diseño, Diagramación,
Fotografía e impresión Alfred Asís
Editado por "FREPO"

Ninguna parte de este libro incluyendo:

las fotografías y el diseño de la portada puede ser reproducida, almacenada o transmitida en
manera alguna, ni por ningún medio eléctrico, químico, mecánico, óptico de grabación o de fotocopia sin el permiso escrito del autor.

Cualquier institución gubernamental de cultura y Literatura puede disponer de esta obra sin fines de lucro personal. En caso de generar algún recurso que este sea usado en el desarrollo de la cultura y Literatura para los niños.

Se imprimirán obras en Isla Negra para ser presentadas y donadas en Bibliotecas, Colegios y Centros culturales del mundo
en la medida y necesidad posible.

Alfred Asís
poeta@alfredasis.cl
Realización e impresión en Isla Negra
Diciembre 2019

Comunidad literaria internacional

http://www.milesdepoemas.cl/index_milpoemas.htm

OBRAS PUBLICADAS Y EN EJECUCIÓN

http://alfredasis.cl/index_convocando.htm

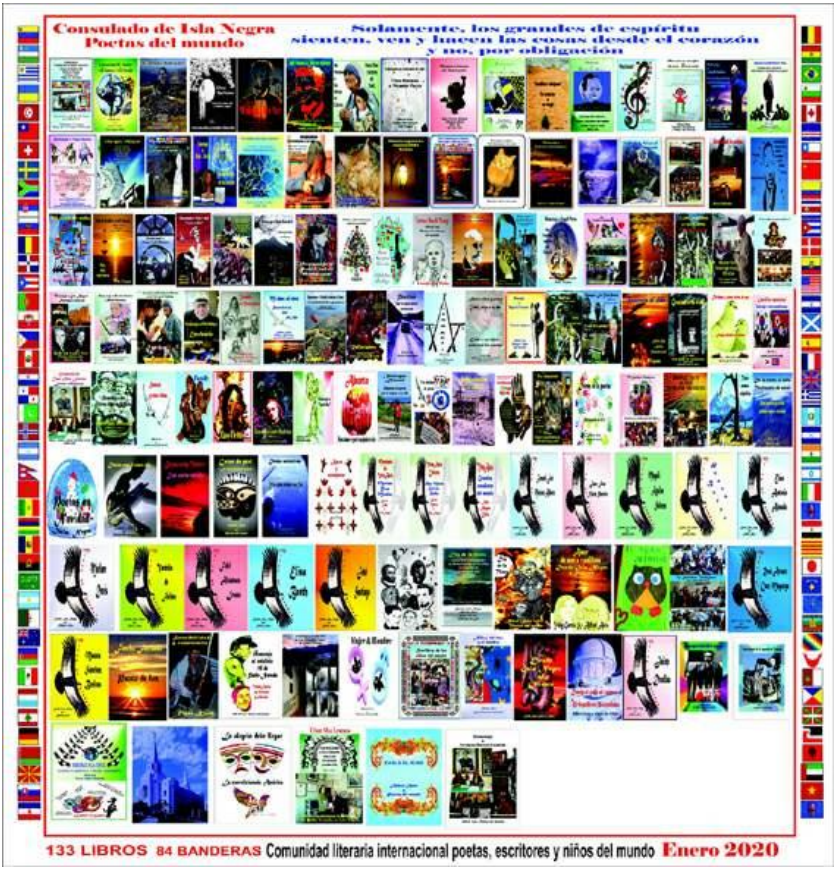

CÉSAR ALVA LESCANO VALLEJIANO MAYOR

Espíritu Vallejiano

César Alva Lescano (QEPD)
con Jeannette Patrón
hija de
Germán Patrón Candela
una dupla que va más allá
del universo.

Grandes son los seres humanos
que nos dejan sus enseñanzas
y ejemplos de hermandad
que siempre permanecerán.

Álfred Asís

César Alva Lescano y los "Mil poemas a César Vallejo"
Histórico acuerdo de honor
para el inicio de los
"Mil poemas a Cesar Vallejo
Asís
Lescano
ACUERDO DE HONOR
aeas
Colegio San Juan
AEAS Trujillo

César Alva Lescano y su "Homenaje mundial en vida"

"Casa de la emancipación" "Club Central"

Misión cumplida

"Homenaje a César Alva Lescano"

Identidad y lealtad vallejiana

César Alva Lescano en su oficina personal siempre sus palabras quedaron impresas con letras doradas en mi alma

César Alva Lescano

Serás la raíz de mi árbol
el canto del ave
el vuelo del cóndor
el murmullo del afluente
la sombra de la rama
la palabra del poeta
el sol, alumbrando
magia del alma
y el fruto de tu sapiencia...
Porque en vida lo fuiste
y en la eternidad permanecerás

Alfred Asís

César Alva Lescano

Como César Vallejo también enseñó en el Colegio San Juan de Trujillo

César Alva Lescano
Ya estará poetizando más allá de las estrellas con Maro Ozny Rosa de Brasil

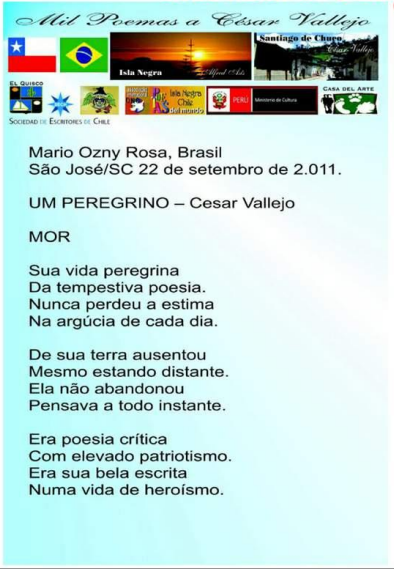

Mario Ozny Rosa, Brasil
São José/SC 22 de setembro de 2.011.

UM PEREGRINO – Cesar Vallejo

MOR

Sua vida peregrina
Da tempestiva poesia.
Nunca perdeu a estima
Na argúcia de cada dia.

De sua terra ausentou
Mesmo estando distante.
Ela não abandonou
Pensava a todo instante.

Era poesia crítica
Com elevado patriotismo.
Era sua bela escrita
Numa vida de heroísmo.

César Alva Lescano

César Alva Lescano, hermano poeta

Su alegría Vallejiana
presente en los momentos felices
que nos tocaron vivir con los alumnos
del Colegio San Juan de Trujillo

César Alva Lescano, hermano poeta
Tu espíritu imperecedero en Isla Negra junto a Neruda

César Alva Lescano, hermano poeta

Reflejos de un buen amigo

César Alva Lescano, hermano poeta

César Alva Lescano, hermano poeta

Vers Asís

Vallejiano
y profesor
es Alva Lescano
un ser de amor
Se nos ha ido
por un momento
no perdido
lamento.

César Alva Lescano, hermano poeta

Por: Fidel Alcántara Lévano
Moquegua-Perú

Una huella deslumbrante
En arte, ciencia y cultura
Irradiaste con fe pura
De tu mundo fascinante.
Al ser maestro brillante
Por tu espíritu de hermano
Al ir donde el soberano
Dejando espacio solaz,
Descansa por siempre en paz
¡OH CÉSAR ALVA LEZCANO!

César Alva Lescano, hermano poeta

Dos grandes Vallejianos y amigos
que le fabricaban día a día una sonrisa
que no midieron su tiempo para compartir
Siempre me decía, que les quería mucho
y sé, que les alumbrará desde el cosmos.

César Alva Lescano, hermano poeta

Siempre su fluida conversación era un vergel que alimentaba mi alma

César Alva Lescano, hermano poeta

César Adolfo Alva Lescano
(Décima espinela)

Cecill Scott

Aunque ya no estés presente
tu espíritu vallejiano
nos abraza como hermano
¡juntos seguimos de frente!

En sombras la voz regente,
del Dios de la gran altura,
te llevó con gran premura,

fuiste su fruto virtuoso;
poeta, escritor y esposo
¡hoy celamos tu figura!

César Alva Lescano, hermano poeta

Prayci Guevara Siccha

César Afolfo

¡Nadie como tú Maestro!
Fuiste un gran ejemplo
Fuiste un buen ser humano
Fuiste un buen Vallejiano
Con honor y valentía
Defendías a Vallejo
Y al Instituto que formaste
Con amor y alegría.

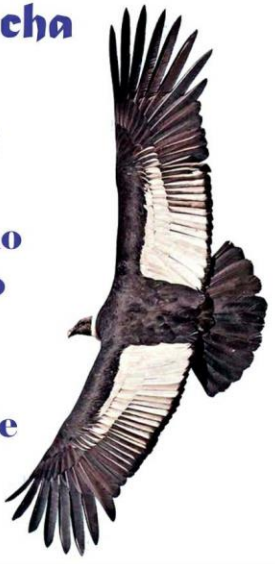

César Alva Lescano, hermano poeta

Porque unes todas las distancias del alma con tu sembrado generoso tu tibia voz y tus ojos que ya cansados igual nos señalan los caminos...
Alfred Asís

Gracias querido hermano César Adolfo
Gracias infinitas, porque me habéis dado
la seguridad de que la hermandad existe

Porque siempre fiel a tus principios
apoyaste las obras de tantos niños, poetas
y escritores del mundo, entregando las herramientas
y generando instancias por el bien de la humanidad.

Sin duda, este homenaje tardío pero presente
es parte ya del cosmos infinito que han creado
quienes participan en él con amistad y amor sincero.

Este nace de la tierra y las conciencias humanas
de quienes te conocen y fueron tus discípulos
De quienes conocemos tu gracia divina de ser humano
y nos sentimos orgullosos de ser tus amigos

Un día del año 2011, estreché tu mano por primera vez
Ese día sentí tu fuerza y carisma, tu carácter
y compromiso, tu gran sabiduría
y supe que después de aquel instante
nuestra amistad florecería y grandes obras nacerían
No me equivoqué, pero, además, eras más de lo que pensé
grande entre los más grandes del mundo
Profesor, Poeta, hombre de sueños compartidos
vallejiano de corazón, estadista de las letras
un ejemplo a seguir querido hermano de paz.

Alfred Asís

Mi primera visita a Trujillo con los "MIL POEMAS A NERUDA"
En donde la hermandad se situó en la historia
La unión de las letras mundiales en torno a la segunda obra
de los "MIL POEMAS" con César Adolfo Alva Lescano
Mayo 2011 en Trujillo
Nacía el proyecto
"Mil poemas a César Vallejo"
ISBN: 978-956-345-962-3
9 789563 459623
Primero fue Pablo Neruda, luego César Vallejo
Hoy son 131 libros en la historia de nuestra amistad

Recibiendo la distinción del BYU Brigham Young University de Utah de manos de su gran amiga Mara L. García

Espíritu Vallejiano

Un día en la "AEAS" de Trujillo
Invocaba a los poetas del mundo
y al alto espíritu Vallejiano
para dar inicio a la convocatoria
para los "Mil poemas a Cesar Vallejo"

Hoy con motivo de tu partida
invoco a los poetas del mundo
a los de la tierra y del alto cielo
por el cuidado de tu alma generosa
por tu valor educativo y hermandad
por recordarte siempre
como ejemplo para esta humanidad
Gran profesor "Emérito"
"Palmas Magisteriales del Perú"
César Adolfo Alva Lescano

El primero y el último
Germán Patrón Candela
el primero de los fundadores
del Instituto de Estudios Vallejianos
bajo el alero de la UNT...
y César Alva Lescano
el último de los fundadores en partir
con sus 101 benditos años
¡Salve! Vallejianos del amor
UNIVERSIDAD NACIONAL DE TRUJILLO

Mi capitán Vallejiano y César Vallejo el gran amor de su vida

HOMENAJE EN VIDA A CÉSAR ADOLFO ALVA LESCANO

La "Casa de la emancipación" de Trujillo presentaba la obra de poetas del mundo en su homenaje.

La llama que nunca se apaga
que se enciende en el Colegio San Juan
en las tertulias Vallejianas con el espíritu de los fundadores y César Vallejo…
No se apaga el reflejo ni la fuerza del Instituto
la que nació en conjunto con Germán Patrón Candela
como el patriarca fundador y nuestro César Adolfo
el centenario profesor, el último de los grandes
Vallejianos que se va a reunir con sus hermanos
para continuar la obra en el cielo
con el mejor de los guías, César Vallejo Mendoza.

La dignidad, la nobleza, la hermandad se mete tan adentro del corazón, que aunque sabemos que el destino tiene siempre un final, no nos confortamos con la pérdida, lo hubiéramos querido siempre con los pies en la tierra y sus sabias palabras que eran murmullos con sabor a vida que hacían sentir el valor tan auténtico de su persona... ¡Grande siempre y presente!
César Alva Lescano

Alfred Asís
Isla Negra-Chile
"Encuentro"

Querido Profesor, César Alva Lescano
Recuerdo nuestro primer encuentro en Trujillo
junto a los niños y poetas.
Su presencia se destacaba entre todos
y su elevado espíritu se anunciaba.
Fueron momentos de paz y cordialidad
en donde pareciera que el tiempo no avanzaba.
Parecíamos dos seres que transitábamos
desde hacía mucho tiempo juntos
llevando la bandera vallejiana...
Los pueblos se hermanaban
a través de una mirada, una palabra
y la solidaridad humana

Querido Profesor
usted marcó ese antes y el después en mi vida
con sus valores y responsabilidad
con su hidalguía y profesionalismo
con su amor por las letras y la amistad sincera

Querido Profesor
usted es un orgullo peruano
un baluarte del Perú, Trujillo y del mundo hispano
Gracias Profesor
por su confianza y dedicación.

Eduardo Borrero Vargas, Perú

VersAsís

DUELO

CESAR ALVA LESCANO

Viajaste
Al cosmos
De versos distantes
A enumerar los pasos
De un húmero errante
Vallejo de perfil
Verso doliente
Candil.

César Adolfo Alva Lescano

Brindis de amor

Con mi cáliz lleno de vino,
en presencia de los dioses tutelares,
espíritus que moran en los altares,
y son fieles compañeros en mi camino.

Brindo por el amor y la aventura,
por mi querida familia y mis buenos amigos,
ambos son humanos testigos,
de mi entrega, amor y ternura.

Brindo por esta tierra prodigiosa,
que recibió mi vida esperanzada,
ciudad que la siento siempre amada,
por solidaria, culta y generosa.

Brindo con mi cáliz lleno de vino,
en presencia de ilustres vallejianos,
considero a todos mis hermanos,
compañeros en el viaje del camino.

Brindo por el Instituto de Estudios Vallejianos,
razón de nuestras gratas ilusiones,
luz esmeralda de innúmeras pasiones,
ofrecidas a Vallejo, nuestro mayor hermano.

Brindo por la amistad buena y sincera,
que mora en el corazón de todo Vallejiano,
cultivo florístico de hermano,
y fértil ilusión de su quimera.

Luis Arturo Patrón B. Perú

"Adolfo" así lo llamaba mi padre
y coloquialmente todos los contertulios.

Ser y esencia, idea y pensamiento:
trascendente por más de un siglo,
Don César Adolfo.

Particularmente lo traté poco,
como media centena de veces
y, en estas pocas veces,
me contagiaba serenidad
y visión general de todo y, a la vez,
enfoque claro en el tema del momento.

Pilar del IDEV que, es el vehículo
y el camino, y permite andar en la tertulia
y hacia Vallejo, no son el fin,
han sido y seguirán siendo el camino…

Abrazo hasta el infinito,
Adolfo y Germán…
Germán y Adolfo
entrañables amigos del siglo XX.

Roselena de Fátima Nunes Fagundes
Camaçari/ Bahia/ Brasil

VersAsís a CÉSAR ADOLFO ALVA LESCANO

Professor
Poeta mundial
coração tão sonhador
sua vida foi universal
escreveu bem sua história
fez o bem
na poesia
também.

Adeus
Poeta amado
O bom Deus
prepare ao seu lado
tranquilo e lindo cantinho
sua alma serena
no carinho
eterna.

Fidel Alcántara Lévano, Perú

Gran CÉSAR ALVA LEZCANO
En espacios de enseñanza
Con tu idea más se afianza
El mensaje vallejiano.
Le diste un norte galano
A su esencia meritoria
Mas hoy acabó tu historia
Pero cumpliste tu anhelo,
Y al ascender hacia el cielo
¡Que dios te acoja en su gloria!

Una huella deslumbrante
En arte, ciencia y cultura
Irradiaste con fe pura
De tu mundo fascinante.
Al ser maestro brillante
Por tu espíritu de hermano
Al ir donde el soberano
Dejando espacio solaz,
Descansa por siempre en paz
¡OH CÉSAR ALVA LEZCANO!

Varenka de Fátima Araújo
Salvador - Bahia – Brasil

VersAsís

Metre
da liberdade
sua trajetória ilustre
poeta del mundo irmandade
como educador foi exemplar
nasceu para brilhar
para espalhar
compartilhar.

Elías Almada, Argentina

Alva del alba

Maestro
en letras
plenas de metáforas
sembrador de ilustres versos
cultivador de la palabra
tinta y corazón
sentimiento vallejiano
poeta

César Alva Lescano
Identidad y lealtad vallejiana
Alfred Asís
Isla Negra-Chile

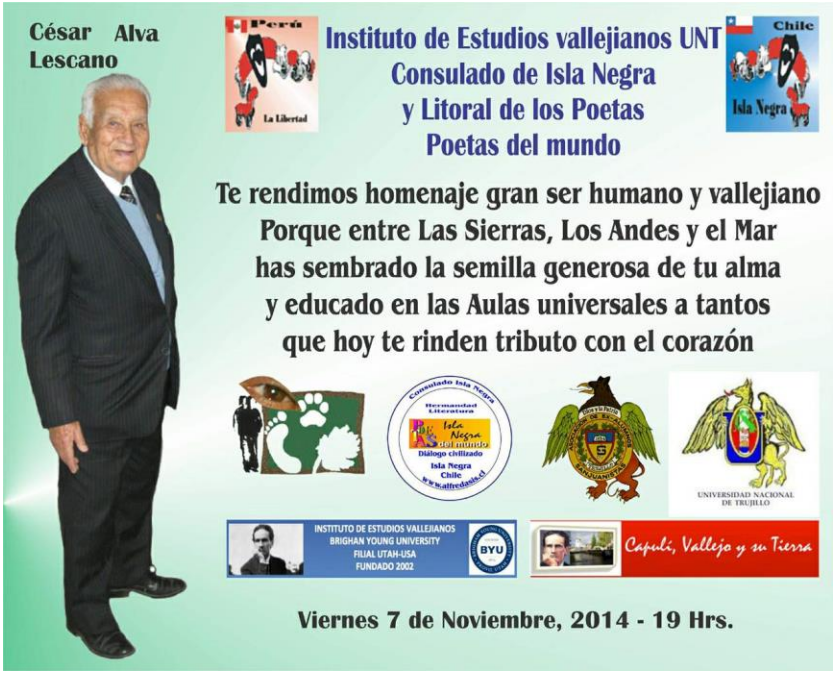
César Alva Lescano
Perú
La Libertad
Instituto de Estudios vallejianos UNT
Consulado de Isla Negra
y Litoral de los Poetas
Poetas del mundo
Chile
Isla Negra
Te rendimos homenaje gran ser humano y vallejiano
Porque entre Las Sierras, Los Andes y el Mar
has sembrado la semilla generosa de tu alma
y educado en las Aulas universales a tantos
que hoy te rinden tributo con el corazón
Consulado Isla Negra
Hermandad Literatura
Isla Negra del mundo
Diálogo chillizado
Isla Negra
Chile
www.alfredasis.cl
UNIVERSIDAD NACIONAL DE TRUJILLO
INSTITUTO DE ESTUDIOS VALLEJIANOS
BRIGHAN YOUNG UNIVERSITY
FILIAL UTAH-USA
FUNDADO 2002
BYU
Capulí, Vallejo y su Tierra
Viernes 7 de Noviembre, 2014 - 19 Hrs.

LIBRO EN HOMENAJE a: Su obra y vida ejemplar
A un vallejiano de corazón, Profesor, Poeta y hermano
Gran colaborador y sustentador de la obra de los "Mil poemas a César Vallejo"

Iniciamos una obra para un gran vallejiano del Perú

"CESAR ALVA LESCANO"

IDENTIDAD Y LEALTAD VALLEJIANA

César Adolfo Alva Lescano

Hermano contemporáneo
de las gestas de paz
de mirada firme
un hito en la hermandad

Vallejiano de corazón
gran trujillano
honesto triunfador
a quien doy mi mano.

Peruano, gestor
de múltiples ensayos
ilustre profesor
durante tus años.

Evocas al San Juan
a tus alumnos de antaño
tantos y tantos
que aprendieron de ti
la vocación del profesorado.

Hoy te rendimos homenaje
gran ser humano
Nuestra ofrenda en las letras
proclamamos a los cuatro vientos
a todas las estaciones
a las almas de Poetas
y Escritores

Hasta el 15 de Julio 2014, enviar a poeta@alfredasis.cl

LIBRO EN HOMENAJE a: Su obra y vida ejemplar
A un vallejiano de corazón, Profesor, Poeta y hermano
Gran colaborador y sustentador de la obra de los "Mil poemas a César Vallejo"

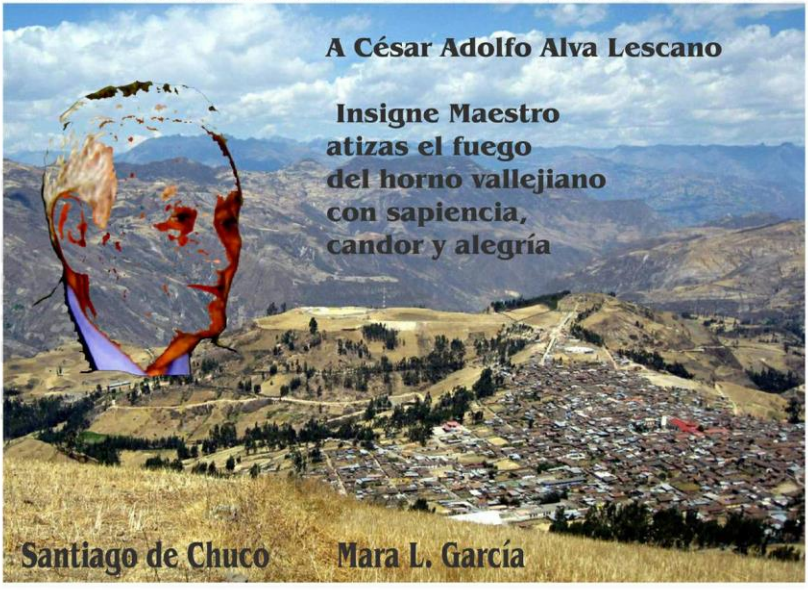

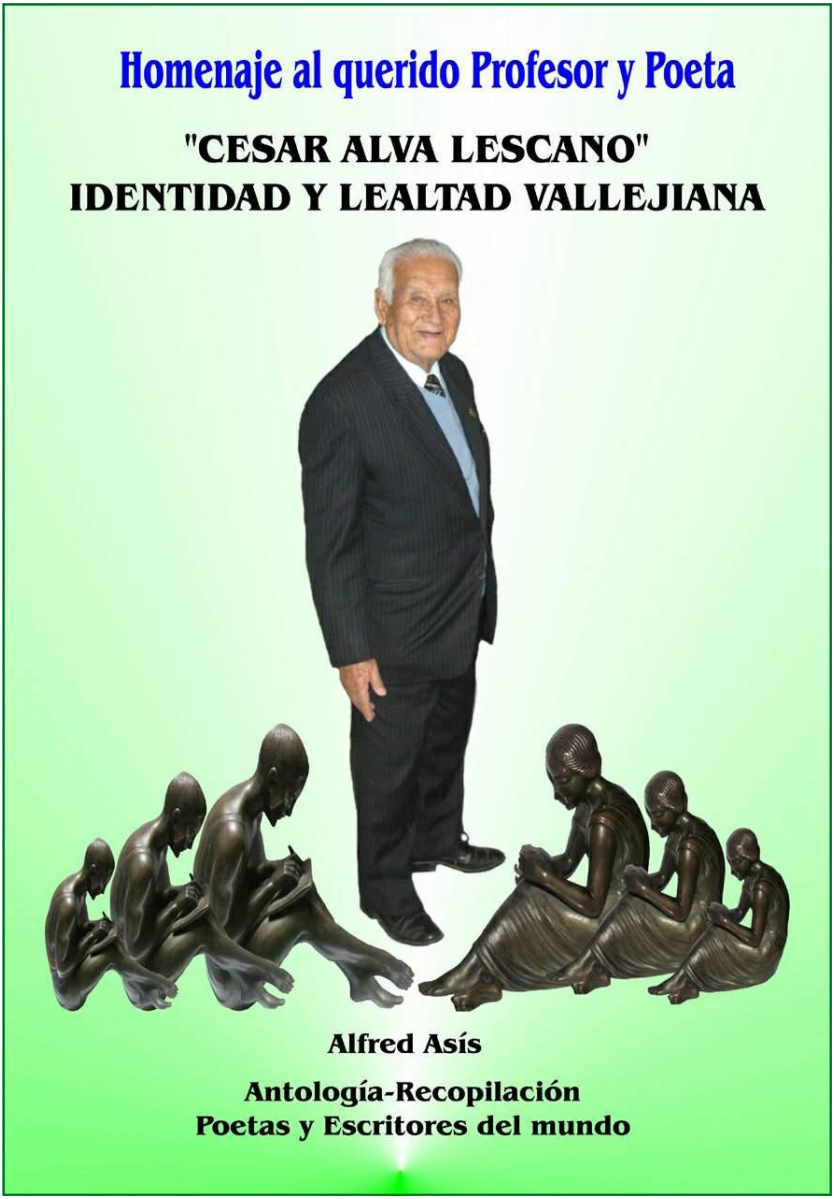
Homenaje al querido Profesor y Poeta
"CESAR ALVA LESCANO"
IDENTIDAD Y LEALTAD VALLEJIANA
Alfred Asís
Antología-Recopilación
Poetas y Escritores del mundo

Homenaje a César Adolfo Alva Lescano

Identidad y lealtad vallejiana

INSTITUTO DE ESTUDIOS VALLEJIANOS
BRIGHAN YOUNG UNIVERSITY
FILIAL UTAH-USA
FUNDADO 2002

BYU

Capulí, Vallejo y su Tierra

Consulado Isla Negra
Hermandad Literatura
Isla Negra del mundo
Diálogo civilizado
Isla Negra Chile
www.alfredasia.cl

Aurora Alva Centurión, Perú

AL MASTRO AMIGO, ESCRITOR Y GRAN POETA

I.D.E.V.

Hombre de acero
valiente y aguerrido
Tú no te rindes
aún grande sea la herida,
Tú sabes cuantas
miradas en la vida
posas sobre ti
buscan sendero

Eres baluarte
para quienes formaste,
ejemplo firme
del hombre imperecedero,
que en la alegría
igual que en la tristeza
es fuente sabia
de amor y de consuelo

Loado Tú, dentro el pecho
en el que otrora,
palpitaban las ansias
juveniles,
guiaste con el ejemplo
y tus palabras,
su camino hacia el éxito
y el triunfo del ahora

Estarás para siempre
en el alumno
que soñará y despertará
con tus obras en sus brazos,
y revivirá el romance
de tus sueños juveniles
del canto de tus versos...
al ver lo bellos ojos
fulgurantes como el cielo,
de la eterna
y dulce amada
de su vida.

César Adolfo ... ¡Trujillo, te agradece!

Homenaje a César Adolfo Alva Lescano

Identidad y lealtad vallejiana

INSTITUTO DE ESTUDIOS VALLEJIANOS
BRIGHAN YOUNG UNIVERSITY
FILIAL UTAH-USA
FUNDADO 2002

Capulí, Vallejo y su Tierra

Carlos Egisto Antinori Ascoy, Perú
"Carlos del Mar"

"A CÉSAR LO QUE ES DEL CÉSAR"
CON ADMIRACIÓN Y RESPETO A CÉSAR ALVA LEZCANO

¿Cuánta vida llevas dentro de ti?
Tanta que tú sombra ha crecido
Como los andes liberteños
Que escucharon tu potente y cantarino llanto
Hoy noventaisesis años después
Sigues siendo un enamorado de las letras
Ilustre maestro, yo no pensaba nacer
Pero Dios me dio la dicha
De conocerlo en persona y compartir
La obra maestra de Vallejo
En la romántica y aristócrata plazuela El Recreo
Allí nació la admiración por usted
Al verlo señorial, dinámico
Y creador de versos a la vida
Don César, es usted un hombre bendecido
Dios se regocija al contemplar
Su creación en usted
Esa raza de hombres
Es la que el creador quiere
Educador por excelencia
Las aulas del glorioso San Juan de Trujillo

La Universidad de la misma ciudad
Y la U. Antenor Orrego
Tienen grabados tu andar, tus pasos
Las huellas que dejaste no se borrarán
Porque sigues siendo un centauro de las letras
Romancero editado en 1944
Fue oficialmente tu primer hijo literario
Y allí escribiste un poema
Donde cantas a siete gaviotas
Que siguen volando todavía
Sobre el cielo marino de Huanchaco
César sigues siendo ejemplo de vida
De poesía, de la bondad infinita de Dios
Eres pues una gloria VIVIENTE
En donde la libertad
Sigue siendo un gran valor
Para seguir sumergido
En el maravilloso y fantástico mundo
De la literatura, gloria a ti maestro César.

Homenaje a César Adolfo Alva Lescano

Identidad y lealtad vallejiana

INSTITUTO DE ESTUDIOS VALLEJIANOS
BRIGHAN YOUNG UNIVERSITY
FILIAL UTAH-USA
FUNDADO 2002

Capulí, Vallejo y su Tierra

Danilo Sánchez Lihón, Perú

1

COMO EL RÍO, EL MAR Y EL VIENTO CONSTANTES

¿Los hombres que hacen la historia
solo son aquellos que la tiñen de sangre, la violan y transforman?

¿No serán también quienes la consolidan, afirman y aseguran,
y de ese modo la erigen y construyen?
Como don César Alva Lescano
que ha consolidado etapas, períodos, destinos.
Que ha erigido y construido con sus manos
discípulos que han abierto calles,
levantado edificios y trazado urbanizaciones
por donde ahora transitamos?

¿Sólo encarnan hechos memorables
los que encabezan revoluciones y generan tumultos?
¿Solo son dignos de tener un monumento en una plaza pública
quienes nos libraron de naufragios, incendios y hecatombes?

César Alva Lescano es un maestro paciente,
humilde y generoso en el telar de lo cotidiano
y en el día a día de las aulas.
Quien ha construido el mundo de manera ordenada,
de abajo para arriba, con dedicación
y afrontando sacrificios menudos
que juntos suman un sacrificio inmenso.

Homenaje a César Adolfo Alva Lescano

Identidad y lealtad vallejiana

INSTITUTO DE ESTUDIOS VALLEJIANOS
BRIGHAN YOUNG UNIVERSITY
FILIAL UTAH-USA
FUNDADO 2002

Capulí, Vallejo y su Tierra

Danilo Sánchez Lihón, Perú

2

COMO EL RÍO, EL MAR Y EL VIENTO CONSTANTES

¿Los hombres que miramos con asombro y se han convertido en leyenda,
solo son aquellos que han ganado una o más batallas decisivas?
¿Son únicamente aquellos que emprendieron hazañas fulgurantes
y conquistaron para su país o su rey vastas llanuras
con sus ríos y bosques orgullo antes de su anterior dueño?

La gesta y osadía de César Alva Lescano
es la labor sumisa, rendida y recoleta.
Su desvelo es trazar la suerte de un destino promisorio para cada niño,
joven y persona que buscan su sombra de árbol generoso.

¿Solo son heroicos aquellos que enfrentaron esperpentos,
monstruos y alimañas, endriagos a los cuales cercenaron sus cabezas?
¿Solo son héroes aquellos que en un rapto de coraje tuvieron el valor
de salir airosos de un lance de amor y muerte
inspirados en el fondo por una musa o la mujer a la cual amaban?
César Alva Lescano toda la vida estuvo al pie del yunque
de la palabra amorosa y que consuela, y delante de la pizarra
impartiendo lecciones de respeto, honradez y altruismo.
Siempre él estuvo al pie del brotar de las espigas,
atento al capullo de flor que se abre, y de la palabra iluminada.

Es el un hombre de virtudes sencillas, exactas y preciosas.
Quien tiene el don de lo terso, lo cabal y confiable.
Un hombre con la merced de lo humilde, constante y permanente,
¡Y que permanece incólume!
Ante quien solo cabe prometerse a seguir su ejemplo.
Porque hombres como él son como el río, el mar y el viento constantes.
Y que plasman y consolidan, pero también inventan,
la historia humana sobre la faz de la tierra.

Homenaje a César Adolfo Alva Lescano

Identidad y lealtad vallejiana

INSTITUTO DE ESTUDIOS VALLEJIANOS
BRIGHAN YOUNG UNIVERSITY
FILIAL UTAH-USA
FUNDADO 2002

Capulí, Vallejo y su Tierra

Deth Haak, Brasil

César Adolfo Alva Lescano

Descrevestes mitos e lendas
E nas pegadas de Cesar Vallejo
Reacendeste a pira da história
E como o universo estelar cintilado
Metrificaste as constelações
Dos octossilábicos, e em "Ballads.
Transcendeste a luz do humanismo
Imaculado na profundez dos sonetos
A aguçada sensibilidade usual
No mistifório poético condensado.
Don César Adolfo Alva Lescano
Dentre tantas horarias ofertadas
Dou-te Lírios de versos desejosos
Florista que sou no canteiro de orações
Ramada erva que bendiz esta prosa.
Queira o bom Deus o aconchego Doutro abraço,
pra que assim te cante,
Oh Príncipe das letras que libertam!

Homenaje a César Adolfo Alva Lescano

Identidad y lealtad vallejiana

INSTITUTO DE ESTUDIOS VALLEJIANOS
BRIGHAN YOUNG UNIVERSITY
FILIAL UTAH-USA
FUNDADO 2002

BYU

Capulí, Vallejo y su Tierra

Consulado Isla Negra
Hermandad Literatura
Isla Negra del mundo
Diálogo civilizado
Isla Negra
Chile
www.alfredasis.cl

José Hilton Rosa – Brasil

"César Adolfo Alva Lescano"

Vi das estrelas
Um vulto na terra
Segui seu caminhar
Entrando no escuro
Não pude mais enxergá-lo

Fiquei triste só de pensar
Será que não verei
Cesar Alva Lescano
Homem fiel Vallejiano
Coração Trujillano

Das estrelas sempre vi
Luz que tanto me deu
Sei que tem alma de poeta
Foi o tempo ofertado
Letras proclamadas

Meus olhos cegaram
Carregados de emoção
Não esqueci a imagem, seu vulto na terra
Com coragem soube carregar a cruz
A cruz da sabedoria e da saudade
Lealdade do ilustre professor, poeta Trujillano

Homenaje a César Adolfo Alva Lescano

Identidad y lealtad vallejiana

Luis Sánchez Rivas, Perú

Querido Profesor

Eres como el sol de mediodía
Que alumbra sin hacer sombra y
bañas nuestro ser con sabiduría.

Eres como luna llena
que alumbra nuestros pasos
en noches oscuras.

Eres como las estrellas
que nos acompañan
y señalan nuestro horizonte.

Eres el amigo perfecto
porque eres maestro, hermano
guía y padre nuestro.

Homenaje a César Adolfo Alva Lescano

Identidad y lealtad vallejiana

INSTITUTO DE ESTUDIOS VALLEJIANOS
BRIGHAN YOUNG UNIVERSITY
FILIAL UTAH-USA
FUNDADO 2002

BYU

Capulí, Vallejo y su Tierra

Consulado Isla Negra
Hermandad Literatura
Isla Negra del mundo
Diálogo civilizado
Isla Negra
Chile
www.alfredasis.cl

Luzmán Salas Salas, Perú

A César Adolfo Alva Lescano

En la andina placidez de Cascas,
el sencillo jardín de la comarca,
ayer suelo de la bella Cajamarca,
quiso Dios que feliz, Adolfo, nazcas.

Transcurridos los días de tu infancia
en el lar bien llamado San Benito,
el fulgor de tan límpido infinito
señaló tu camino de prestancia.

Cargado de nostalgias y de anhelos,
arribaste a la faz de nuevos cielos;
y es allí en los claustros liberteños,

descubriendo a tu musa compañera,
bajo el sol de de la tibia primavera,
donde afloran tus cantos y tus sueños.

De tu cátedra excelsa he recibido
el manejo del verbo castellano;
tu palabra, oh maestro y hermano,
atesoro cual un faro encendido.

Tu presencia es la clara y digna herencia
de los vates logrados en Trujillo,
los cantores amados por su brillo
en la forma y hondura de su esencia.

Conocido es tu culto a Vallejo,
cuyo verso superó al ritmo viejo.
En honor a tu vida de porfía

esparciendo los rayos de cultura,
hoy rendido a tu fúlgida figura,

Homenaje a César Adolfo Alva Lescano

Identidad y lealtad vallejiana

Magali Aguilar Solorza, México

Elocuente literario

Caballero andante, propalador eterno, iluminas el silencio…
Tú, romancero que al verso lo llenas de recuerdos…
donde libremente él, escrito en prosa,
morará en tu herencia liberteña,
nunca lo cubrirá el olvido. Eres adalid...
inmortalizador del sentimiento,
en un camino de encadenada ternura, tú…
que al romancear con la muerte, dejas al atormentado tormento
lleno de pena… sumergido en dolor, cubierto de sentimiento.
Libertador del verso, educador, majestuoso poeta,
admiro el sentir de tu creación… eres ave, eres vuelo,
eres silencio, mas no olvido,
eres lágrima cuajada en la valentía de tus letras,
ejemplo de vida tejes la emoción y creces sin extremos.
Hombre de espíritu fortalecido que va caminado entre paisajes,
calles estrechas cubiertas de casas de adobe y gente afable,
la sensibilidad y originalidad que tienes son impecables, vate…
tu vuelo es alto, eres el presente perpetuo. Narrador,
crítico literario, colector cultural y social,
cada obra la llenas de confesiones humanas,
en tus sonetos nos entregan el sentir de tus deseos…
mirar y admirar sin vanidad lo que nos rodea.
Siembras tu palabra, la abonas con letras de florecidos versos,
raíces arraigadas cresen en los sonetos y vas madurando tu poesía …
Y yo, yo me delito al comeré de tu huerto,
el fruto de naturalidad con el que cuidas tu prosa.
En surcos de felicidad plantas tu semilla, germina venturosa,
florida, llena de bondad ante el sol radiante de la nueva aurora…
Poeta eres ventura,
habitas libremente por siempre en nuestra memoria.
Poetas del mundo en el norte del Perú
Con los Mil poemas a César Vallejo

Homenaje a César Adolfo Alva Lescano

Identidad y lealtad vallejiana

INSTITUTO DE ESTUDIOS VALLEJIANOS
BRIGHAN YOUNG UNIVERSITY
FILIAL UTAH-USA
FUNDADO 2002

BYU

Capulí, Vallejo y su Tierra

Consulado Isla Negra
Hermandad Literatura
Isla Negra del mundo
Diálogo civilizado
Isla Negra Chile
www.alfredasis.cl

Maigualida Pérez González, Venezuela

EL POETA Y SU CAMINO
Para César Adolfo Alva Lescano

El poeta César Adolfo Alva Lescano
es un frondoso árbol que nos nutre
con su savia llena de letras y sabiduría.
Su trabajo ha sido fruto de una paciente entrega,
laboriosa y fecunda.
Él escribe como habla y habla como el pueblo.
Los afluentes que nutren el río de su verbo
y que desembocan en su obra son el lenguaje sencillo
de los maestros de escuela,
los conversadores de las esquinas,
los poetas, los cantores populares, los viejos,
los amigos y los libros, esos interlocutores
silenciosos largamente acariciados,
que lo pusieron a dialogar con los clásicos, con los dioses,
con sus manes.
Conversar con Don César es irse a lo profundo,
pero a diferencia de los ríos que en tanto más profundos
son imponentes y ceremoniosos,
su trato parece el de los arroyuelos cantarinos y alegres.
Para mí es un inmenso honor ser su amiga
y disfrutar sus enseñanzas. Que la salud
y la felicidad estén siempre en su camino
ma jorokaisa. Imeru inah napure tanope.

Homenaje a César Adolfo Alva Lescano

Identidad y lealtad vallejiana

INSTITUTO DE ESTUDIOS VALLEJIANOS
BRIGHAN YOUNG UNIVERSITY
FILIAL UTAH-USA
FUNDADO 2002

BYU

Capulí, Vallejo y su Tierra

Consulado Isla Negra
Hermandad Literatura
Isla Negra del mundo
Diálogo civilizado
Isla Negra Chile
www.alfredasia.cl

Malu Otero, Brasil

El Vallejianismo y César Alva Lescano

Los años pasan, no lo siente,
En el alma la fuerza crece,
Se multiplica la semilla:
El vallejianismo teje
Su expansión por el mundo,
!Construye por siempre un eje!

Del alma del que enseña,
Del que enseñar es su vida,
De manos del que sueña,
Una misión bendecida:
Abonar la literatura,
Dedicación consabida.

Con su savia darle vida
Al sueño con la acción,
Fructifican de su ejemplo,
Tenemos una lección:
Todo se puede lograr
Con alma y con tesón.

Homenaje a César Adolfo Alva Lescano

Identidad y lealtad vallejiana

INSTITUTO DE ESTUDIOS VALLEJIANOS
BRIGHAN YOUNG UNIVERSITY
FILIAL UTAH-USA
FUNDADO 2002

BYU

Capulí, Vallejo y su Tierra

María Meléndez Cava, Trujillo-Perú

Cesar Adolfo, homme bon
Hombre bueno
Vallejiano de corazón

Quiero en mis versos de afecto
dejar hablar a mi corazón,
para cantar con noble acierto
las bondades de tu peregrinación.

El mayor regalo de tu existencia
es haber superado con honor y con nobleza
lo incrustado en la corteza de esta vida
enseñando que virtudes son riqueza.

Va mi admiración y cariño, para quien
ha experimentado la divina alegría
de lograr triunfar con la palabra,
trasuntando el pensamiento en poesía.

Ahora en la solitaria grandeza de tu madurez
y meditando en la totalidad de tu talento,
el universo demanda como meta final
la unificación de tu fecundo pensamiento.

Tus indecibles alegrías y no pocas melancolías
te acompañan hasta este atardecer triunfal,
mostrando que en tu diestra hay larga vida
y en tu izquierda la recóndita riqueza espiritual.

Homenaje a César Adolfo Alva Lescano

Identidad y lealtad vallejiana

INSTITUTO DE ESTUDIOS VALLEJIANOS
BRIGHAN YOUNG UNIVERSITY
FILIAL UTAH-USA
FUNDADO 2002

Capulí, Vallejo y su Tierra

Mara L. García
Brigham Young University

El Dr. César Adolfo Alva Lescano, un ser notable
Es un gran deleite escribir unas líneas sobre un hombre notable
y evocarlo es sinónimo de emoción e inspiración.
Para hablar del Dr. César Adolfo Alva Lescano,
se necesitarían innumerables folios
y muchas veces las palabras son exiguas para hacerlo.
Me siento como Vallejo cuando expresó:
"Quiero escribir, pero me sale espuma", " Quiero decir muchísimo y me atollo".
No hay duda que Don. César Adolfo Alva Lescano
pasará a la historia como una de las grandes personalidades
que ha producido el vallejismo.
Es un gran honor tener como mentor, amigo y maestro
a un discípulo de Vallejo, alumbrador de senderos
y centinela del recinto vallejiano en Trujillo.
Este preciado escritor es un valioso orador
que transmite energía y pasión a su auditorio,
especialmente cuando de Vallejo se trata.
Son pocos los seres inspirados y este ilustre vallejiano,
es un hombre ejemplar que ocupa la lista de personas meritorias
que me enseñaron a conocer y a valorar la obra del autor de Trilce.
César Alva Lescano es un ejemplo y un maestro que inspira
en cada palabra que expresa a su interlocutor.
Su vida ha sido una sumatoria de esfuerzo y trabajo
en favor de la docencia y cientos de alumnos han tenido
el privilegio de libar del fontanal de sus aguas sustanciales.
Hablar de César Adolfo Alva Lescano, es sinónimo de entrega y de lucha.
Por eso el que conoce a este crítico ejemplar,
no lo olvidará en absoluto y siempre lo recordará
como el hombre elocuente y fraternal.
Él es el maestro de verbo tierno y afable.
Don Adolfo es un eterno pensador, un egregio poeta y un ilustre MAESTRO.

Homenaje a César Adolfo Alva Lescano

Identidad y lealtad vallejiana

INSTITUTO DE ESTUDIOS VALLEJIANOS
BRIGHAN YOUNG UNIVERSITY
FILIAL UTAH-USA
FUNDADO 2002

BYU

Capulí, Vallejo y su Tierra

Hermandad Literatura
Isla Negra del mundo
Diálogo civilizado
Isla Negra Chile
www.alfredasis.cl

Mara L. García
Brigham Young University

Insigne Maestro
atizas el fuego
del horno vallejiano
con sapiencia,
candor y alegría

Eterno pensador
discípulo de Vallejo
dejas huellas sagradas
y destellos en el camino
alumbrando el sendero
de tus alumnos y seguidores

Egregio poeta
cuidas tu recinto sagrado
con llave y candado
y en cada visita
te das el abrazo
con el vate amado
despojando la tristeza
de tu alma generosa

Ilustre Maestro
hombre valeroso
distinguido adalid
hermano
camarada...
amigo
pones alma y vida
en el aposento de las letras
dejando de lado los días transidos
para honrar a tu Vallejo adorado

Excelso MENTOR del alma

Homenaje a César Adolfo Alva Lescano

Identidad y lealtad vallejiana

INSTITUTO DE ESTUDIOS VALLEJIANOS
BRIGHAN YOUNG UNIVERSITY
FILIAL UTAH-USA
FUNDADO 2002

BYU

Capulí, Vallejo y su Tierra

Consulado Isla Negra
Hermandad Literatura
Isla Negra del mundo
Diálogo civilizado
Isla Negra Chile
www.alfredasia.cl

Mery Larrinua, EEUU

A César Adolfo Alva Lescano

Caballero de ilustres letras,
maestro de Corazón,
feliz me uno al canto unísono,
en homenaje a su labor.

Orgullo peruano, de América,
del mundo, una sola nación:
nuestro planeta, Tierra
heredera de su creación.

Humano, sensible y valiente,
defensor del sentimiento interno,
expresión libre floreciente
de la pureza del alma y pensamiento.

Homenaje a César Adolfo Alva Lescano

Identidad y lealtad vallejiana

INSTITUTO DE ESTUDIOS VALLEJIANOS
BRIGHAN YOUNG UNIVERSITY
FILIAL UTAH-USA
FUNDADO 2002

BYU

Capulí, Vallejo y su Tierra

Consulado Isla Negra
Hermandad Literatura
Isla Negra del mundo
Diálogo civilizado
Isla Negra Chile
www.alfredasis.cl

Robert Allen Goodrich Valderrama, Panamá

DON CÉSAR ALVA LESCANO
PIONERO DE LAS LETRAS

A ti pionero de las letras
Hombre cabal
A quién en persona no conozco
Pero del que mucho sus amigos me han contado.

A ti pionero de las letras
Don César Alva te escribo estos versos
Desde mi pequeño país Panamá
Para que sirvan de ejemplo de admiración a tu legado.

Quizás algún día podré conocerte mejor
A ti pionero de las letras liberteñas
Gestor de la paz
Y gran peruano que deja en alto a su país.

Don César a usted le escribo
Estos versos con admiración
Desde mi pequeño país Panamá
Para que lleguen hasta esa tierra hermana
Ese hermoso país que algún día he de conocer
El hermano país del Perú.

A ti pionero de las letras
Hombre cabal
Gestor de la paz
Te dejo estos versos
Escritos con toda la admiración

Homenaje a César Adolfo Alva Lescano

Identidad y lealtad vallejiana

INSTITUTO DE ESTUDIOS VALLEJIANOS
BRIGHAN YOUNG UNIVERSITY
FILIAL UTAH-USA
FUNDADO 2002

Capulí, Vallejo y su Tierra

Roldán del Águila García, Perú

Alva del alba

César Adolfo Alva Lescano
era, es y será
para mí y para muchos,
de veras: ¡un Maestro!
En mi magín, desde el campo,
en la calles de Trujillo y más
en el claustro universitario
su personalidad augusta emerge
para darme de Lenguaje la cátedra
en aquellos bellos tiempos idos ya.
En honroso recuerdo de ella
hoy y por largos 40 años
difundiendo voy
lo que por él gané.
Alentadoras palabras alcanzadas
en postrera jornada de mi formación,
mi examen de grado,
en una aula del Colegio San Juan,
son estrella que me guía
en mi cotidiana labor profesional:
"Ponga siempre en alto el nombre
de nuestra Alma Máter querida".
Gratitud sempiterna a usted Maestro
¡César Adolfo Alva Lescano!

Homenaje a César Adolfo Alva Lescano

Identidad y lealtad vallejiana

INSTITUTO DE ESTUDIOS VALLEJIANOS
BRIGHAN YOUNG UNIVERSITY
FILIAL UTAH-USA
FUNDADO 2002

BYU

Capulí, Vallejo y su Tierra

Consulado Isla Negra
Hermandad Literatura
Isla Negra del mundo
Diálogo civilizado
Isla Negra
Chile
www.alfredasis.cl

Vibiana Zambrano, Ecuador-España

AL VALLEJIANO DE CORAZÓN

Es tu mirada inquieta soñadora
tu pluma un fusil que dispara solo liras,
para pintar en hojas versos peregrinos
que se adentra al lector en el camino.

Solo he leído parte de tus odas
y han logrado inspirarme esta poesía,
ver entre líneas un corazón que va encendido
llevando aroma a clavel y armonía.

Es tu canto que hace eco al mundo entero
son tus ojos que desprende chispa viva,
es el rozar del pergamino entre tus dedos
para dejar tus escritos a lo eterno.

Es magia la unión de los poetas
para así rendirte un homenaje muy sincero,
esperando que mis letras dedicadas
sean un huerto de lirios perfumados.

Homenaje a César Adolfo Alva Lescano

Identidad y lealtad vallejiana

INSTITUTO DE ESTUDIOS VALLEJIANOS
BRIGHAN YOUNG UNIVERSITY
FILIAL UTAH-USA
FUNDADO 2002

Capuli, Vallejo y su Tierra

Miguel Ángel Figueiras Giménez, Argentina

César Alva eleva su canto

Un mar de cerros fue Cascas
nutriente, luz y cuna,
caserío agreste y andino
ríos de cascabeles y luna.

En este paraíso imaginario
rompe el silencio su llanto,
hace casi un siglo
Cesar Alva eleva su canto.

Educo desde las letras y el pizarrón
como un himno esparce su vocación,
ilumina el camino trujillano
alumnos, literatura y amor.

Los versos del "Romancero"
abrazan al pueblo sin resquemor,
sonetos sensitivos y otros sonetos
fueron y serán salmo y canción.

Su altruismo es solo superado
por su intuición y humanidad,
Cesar Vallejos le sonríe ufano
la leyenda veraz crece, de su cortes mano.

Cuánto que aprender de la vida

A César Alva Lescano

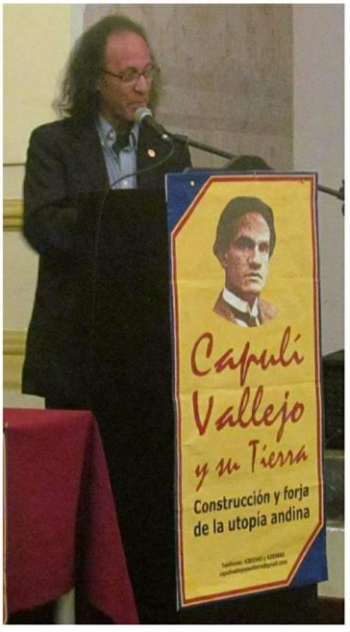

Alfred Asís, Isla Negra-Chile

Hay hermanos, muchísimo que hacer
César Vallejo

Tanto tiempo ha pasado
Tantas veces leído
y cuántas veces no se ha hecho nada...

Cuántas habladurías
en vez de hechos y alegrías
Cuántos y cuántas lenguas marchitas
secas en la algarabía...

Cuánta envidia
cuánta desidia
No han aprendido nada de la vida...

Cuántos y cuántas
quieren manejar tu vida
sembrar en ti la discordia
¡Ay... alma mía!...

¡¡¡Cuánto ejemplo hermano mío!!!...
Cuánto placer siento de ser tu amigo
porque eres fruto maduro y asertivo

Porque también eres el César, poeta vivo
Gran Profesor, Alva Lescano
hoy, mañana y siempre te entrego mi abrazo
y estrecho tu mano...

Fernando José Martínez Alderete
México
Canto para Alva Lescano
(Zejel, canto árabe)

César Alva Lescano, rey
de corazones y letras.

Como sentimos tu muerte,
pero tuvimos la suerte
de gozar tu obra y verte
culturizar tierras yertas,
fue un placer el conocerte.

César Alba Lescano, rey
de corazones y letras.

Maura Sánchez. Perú

A DON CÉSAR ADOLFO ALVA LESCANO

César Adolfo
César Abraham
Liberteños de corazón
se unieron en el cielo
para continuar su obra

César Adolfo
Fiel a la obra Vallejiana
mientras pisó tierra
y ahora en el cielo

César Adolfo
Discípulo de Vallejo
quien se sentía como Vallejo
al difundir su obra

César Adolfo
En sus conferencias
dejaba ver su anclada
pasión Vallejiana

César Adolfo
Quedo extasiada de ver tu sencillez
asombrada de tu sabiduría
y de conocer tu ser solidario

César Adolfo
Te llevo en mi corazón
con tu dulce mirada
y sonrisa franca

César Adolfo
Queda en mi corazón
aquella entrega
por su gente de a pie

César Adolfo
¡Vives y seguirás viviendo!
por siempre en todos
los corazones Vallejianos

César Adolfo
Eres el "Padre de la obra Vallejiana"
eres la esencia de Vallejo
que dejas brotar tus letras

César Adolfo
Con tu pasión sigue difundiendo
tu obra solidaria a todos
los poetas del mundo

Magali Aguilar Solorza, México

VersAsís a César Alva Lescano

VATE

César
épico poeta,
su claro expresar
ancló la palabra concreta.
Rico fruto nos deja
sembrado con sabiduría;
legado hereda.
¡Confía!
****
Adolfo,
¡Digno ejemplo!,
otorgando su arrojo.
La noble misión templo
flórese, con buena educación.
Obra bien leída
es lección
aprendida.

Alva,
la literatura
va desbordando calma,
alegría en total dulzura
por tu riqueza espiritual
que nos circunda
es consensual
fecunda.
****

Lescano,
en gloria
su alma está.
Cada rayo de luz,
alba será de paz.
¡Nunca nublada
oscuridad!
****

Porque
usted dio
vida e identidad
con su propia virtud.
En paz descanse César,
la humanidad resguarda
su invaluable
creación.

Libros de Alfred Asís

“Encuentro con Pablo Neruda”
“Fábrica de letras del alma”
“Cien cielos de Isla Negra”
“Poesía sensible y un cuento de gatos”
“El bosque en peligro”
“Hijos benditos”
“Chile Brasil Irmãs Poetas”
“Chile hecho Poesía”
¿Por qué Padre?
"Sensibilidades"
“Muchas cosas del alma”
"A mi tierra"
"Marcha por la paz"
“Dueto maravilloso”
Con Sandra Galante de Brasil
“Almas desnudas, cuerpos ardientes”
con Astrid Sofía de Colombia
“Amor desde el alma”
Con Rossibel Ipanaqué de Perú
“Mensajes y poesía”
“Amor puro, puro amor"
"Mi paso por la patagonia chilena"
“Cosecha de Isla Negra”
“Gatos rescatados”
“Encuentro con Rapa Nui”
“Poesía y relato”

“Deseos ardientes”
"Gráfica poética I"
"Gráfica poética II"
"Gráfica poética III"
"Encuentro con César Vallejo"
"Del alma y de la tierra"
"Títulos sugeridos" Sugeridos por poetas
"Epígrafes, frases y otros"
sugeridos por poetas
“Encuentro con Pablo Neruda, español-portugués”
“Puro amor, amor puro”
“Filosofía simple”
“Filosofando con las aves de Isla Negra”
“Espíritu de Isla Negra”
“Comportamientos”
“Poesía a dos versos”
“Palabras Del alma”
“Cartas de amor”
“Primavera en tus ojos”
Mini libros
“La historia de Camil”
“Buenas enseñanzas y picardías”
“Mensajes”
“Rapa Nui”
“Rumbo a la incierto”
“Extinción o realidad”
“La historia del Michu”
“Un cuento de gatos”
“Peligro en el altiplano”
“Hamed”

Trabajos comunitarios,

POETAS, ESCRITORES Y NIÑOS DEL MUNDO

Libre acceso y para imprimir:

http://alfredasis.cl/index_convocando.htm

Antología-recopilación “UN POEMA A PABLO NERUDA”
Antología-recopilación "MIL POEMAS A PABLO NERUDA"
Antología-recopilación "MIL POEMAS A CÉSAR VALLEJO"
Antología-recopilación "MIL POEMAS A MIGUEL HERNÁNDEZ"
Antología-recopilación "MIL POEMAS A JOSÉ MARTÍ"
Antología-recopilación "MIL POEMAS A ÓSCAR ALFARO"
Antología-recopilación "MIL POEMAS A SOR TERESA DE CALCUTA"
Antología-recopilación "A GABRIEL GARCÍA MÁRQUEZ"
Antología-recopilación "HOMENAJE A JOSÉ MARÍA ARGUEDAS"
Antología-recopilación "I SEMILLERO VALLEJIANO"
Antología-recopilación "II SEMILLERO VALLEJIANO"
"Los niños poetas de la Escuela Poeta Neruda de Isla Negra
Antología-recopilación "HOMENAJE A VINICIUS DE MORAES"
Antología-recopilación "CENTENARIO DE NICANOR PARRA"
Antología-recopilación "HOMENAJE A CÉSAR ALVA LESCANO"
Antología-recopilación "HOMENAJE A LA MUJER DE BOLIVIA"
Antología-recopilación "¿POR QUÉ, MÉXICO" A LOS DE AYOTZINAPA
Antología-recopilación "HOMENAJE A ANA FRANK"
Antología-recopilación "HOMENAJE A MARA L. GARCÍA"
Antología-recopilación "HOMENAJE A LUIS WEINSTEIN"
Antología-recopilación "Epígrafes"
Antología-recopilación "Títulos sugeridos"
Antología-recopilación "Homenaje a Túpac Amaru"
Antología-recopilación "Homenaje a las voces celestiales"
Antología-recopilación "Homenaje a Alfonsina Storni"
Antología-recopilación "Homenaje a Federico García Lorca"
Antología-recopilación "Gatos poetas"
Antología-recopilación "Homenaje a Antonio Machado"
Antología-recopilación "Gabriela Mistral del Valle natural"
Antología-recopilación "Identidad de los pueblos"
Antología-recopilación "Homenaje a Martin Luther King"
Antología-recopilación "Homenaje José Carlos Mariátegui"
Antología-recopilación "Sociedades enfermas"

Antología-recopilación "Homenaje a Jorge Luis Borges"
Antología-recopilación "Homenaje a Víctor Jara"
Antología-recopilación "A los niños de Siria"
Antología-recopilación "Homenaje a Mario Benedetti"
Antología-recopilación "El agua de vida"
Antología-recopilación "Poetas y niños en navidad"
Antología-recopilación "Todos somos África"
Antología-recopilación "Cartas a Donald Trump"
Antología-recopilación "Homenaje a Miguel de Unamuno"
Antología-recopilación "Homenaje a Rubén Darío"
Antología-recopilación "Homenaje a Ángel Parra"
Antología-recopilación "III Semillero vallejiano"
Antología-recopilación "Homenaje a Diana de Gales"
Antología-recopilación "Pachacútec y Atahualpa"
Antología-recopilación "103 AÑOS DE NICANOR PARRA"
Antología-recopilación "I SEMILLERO MISTRALIANO"
Antología- recopilación "HOMENAJE A CIRO ALEGRÍA"
Antología-recopilación "Homenaje a Benito Juárez"
Antología-recopilación "Homenaje a Poli Délano"
Antología-recopilación "Niñosde México y Sor Teresa de Calcuta"
Antología-recopilación "Un borde azul para Bolivia"
Antología-recopilación "Centenario de Violeta Parra"
Antología-recopilación "Mil almas, mil obras"
Antología-recopilación "Homenaje a Danilo Sánchez Lihón
Antología-recopilación "Reflexiones"
Antología-recopilación "Positivo"
Antología-recopilación "VersAsís"
Antología-recopilación "Alerta niños y padres del mundo"
Antología-recopilación "A Miguel de Cervantes Saavedra"
Antología-recopilación "Homenaje a Thiago de Mello"
Antología-recopilación "Homenaje a Luis Yáñez Pacheco"
Antología-recopilación "Susurros al oído"
Antología-recopilación "Décimas y otras letras a la paz"
Antología-recopilación "Gracias a la vida" (MOMENTOS)
Antología-recopilación "Centenario de César Alva Lescano"
Antología-recopilación "Insólita esperanza" LA PAZ EN COREA
Antología-recopilación "Homenaje cascos blancos de Siria"
Antología-recopilación "Sonetos y otras letras"
Antología-recopilación "IV Semillero Vallejiano"

Antología-recopilación "Family"
Antología-recopilación "Eros-Ticum"
Antología-recopilación "Niños de paz y humanidad"
Antología-recopilación "Homenaje a Charles Baudelaire"
Antología-recopilación Homenaje a “Cantinflas”
Antología-recopilación "Aborto"
Antología-recopilación "Nicaragua ¡Detente"
Antología-recopilación "Los nuestros"
Antología-recopilación "Paz y felicidad de la humanidad"
Antología-recopilación "Detrás de la puerta"
Antología-recopilación “Sociedades”
Antología-recopilación "Al Padre Víctor Hugo Tumba Ortiz"
Antología-recopilación "Todos somos culpables"
Antología-recopilación "De la tierra al cielo"
Antología-recopilación "Los poetas en navidad"
Antología-recopilación "Buenos deseos para el 2019"
Antología-recopilación ¿Qué pasa contigo Venezuela?
Antología-recopilación "Color de piel"
Antología-recopilación “ Bendita naturaleza”
Antología-recopilación "Amor y semejanza
Concurso, creación "VersAsís"
VersAsís de Myriam Rosa Méndes de Cuba
VersAsís de Ana María Galván Rocha
Juan Fran Núñez Parreño miles de poemas
Magali Aguilar Solorza miles de poemas
Hanna Barco miles de poemas
Elías Antonio Almada miles de poemas
José Martínez Alderete miles de poemas
Varenka de Fátima miles de poemas
José Santiago miles de poemas
Elisa Barth miles de poemas
Fidel Alcántara Lévano miles de poemas
Antología_recopilación "VersAsís a personajes"
Antología-recopilación "Los niños de Cali-Colombia"
Antología-recopilación "Homenaje al día de la tierra"
Antología-recopilación "Amor de mar a cordillera"
Memorial de Isla Negra "Danilo Sánchez Lihón"
René Arturo Cruz-Mayorga miles de poemas
Ximena Sánchez, Santiago de Chuco
Antología-recopilación "V Semillero Vallejiano"
Foncho Ferrando miles de poemas

Ricci Keun miles de poemas
Maura Sánchez miles de poema
Homenaje al natalicio 115 de Pablo Neruda
Homenaje a los 100 años de Los Heraldos Negros de César Vallejo
Homenaje a los poetas de Oriente **Desde Isla Negra Al Oriente**
Mujer Versus Hombres
Semillero mundial de los niños (Niños del mundo)
Los niños del frío y el hambre
II Semillero Mistraliano (Niños de Chile)
Amazonas el oxígeno del mundo
Jairo Dealba "VersAsís"
Homenaje muerte de Pablo Neruda
Homenaje a Víctor Paz Estenssoro
Homenaje a la "COP25" Poetas y niños del mundo
Bringham Young University Taller VersAsís de Mara L. García
La alegría debe llegar, América convulsionada
Semillero, los niños del Litoral de los Poetas
VI Semillero Vallejiano
Medio ambiente-cambio climático. Litoral de los poetas
Desde Cuba a José Martí
Tres días de duelo a César Alva Lescano
Habla el alma 2020
Homenaje a Germán Patrón Candela
Pueblos ancestrales
César Alva Lescano, miles de poemas
Juanita Conejero, miles de poemas
Eric Cobas, miles de poemas
Escuela 80520 niños de Santiago de Chuco
Escuela 80521 niños de Santiago de Chuco
Escuela 80522 niños de Santiago de Chuco
Escuela 80523 niños de Santiago de Chuco
Colegio César Vallejo niños de Santiago de Chuco
Colegio Idelfonso
Colegio Karl Weiss

Colegio Virgen de la puerta, Salaverry
Colegio Ciencias Integradas, Salaverry
Colegio: I. E. Eduvigis Noriega de Lafora N° 35 Guadalupe
I.E. José Carlos Mora Ortiz, Limoncarro-Guadalupe
Corporación de Educación Popular, Trujillo
Colegio: I.E.P Louis Pasteur, Laredo
Escuela Alto Trujillo

I. E. Daniel Becerra Ocampo, Moquegua
Colegio Belen
Colegio matemático católico
Universidad María Auxiliadora
Colegio: I.E. Inmaculada Concepción-Tumbes
Súper luna en el año bisiesto 2020
Día del amor y la amistad 2020